



## **VIA-CRUCIS DRAMATIZADO " PASION VIVIENTE "**

**MARTES 15 DE ABRIL 2003 22:00 H.**

**PLAZAS DE LA SOLEDAD Y DE LA VIRGEN**

## PERSONAJES.

### Jesús Nazareno:

Jesús Hernández.

### Maria, la Virgen:

Maria González.

### Caifas, Sacerdote:

José Luis Vaquerizo.

### Anas, suegro de Caifas:

Manuel Villafaina.

### Otro Sacerdote:

José Miguel Duran.

### Simón de Cirene:

Juan Ramón Calvino.

### Pilato:

Servando Rubio.

### Sirvientes de Pilato:

Agustín Blanco, José A. González.

### Procula:

Pilar Ortiz.

### Dama de Procula:

Gema Pinilla.

### Barrabas:

Juan Pedro Rubio.

### Maria Magdalena:

Maria Flores.

### Maria Salome:

Margarita Ferrera.

### Juan el Discipulo:

José Luis González.

### La Verónica:

Pilar Gamero.

### Santas Mujeres:

Isabel María Torres, Natividad Sayago, Teresa Pinilla.

### Nicodemo:

Victoriano Laso.

### José de Arimatea:

José Guerra.

### Centurión:

Ignacio Ortiz.

### Romanos:

Lorenzo Martín, Moisés Sánchez, J.M. Núñez, J.M. Rocha, Cristófer Guerra,  
José Ricis, Francisco Romero, Arturo Montero, Carlos González, Manuel  
Martín.

### Pueblo:

E. Sayago, M.J. Flores, F. Hernández, M.C. Contador, M. Torres, M. Fernández,  
J. López, G. López, I. Pociño, C. González, R. Romero, F. Torres, L. Navarro, J.  
Navarro, T. Torrado, T. Díaz, I. Navarro, M.A. Blanco, P. Duran, I. González,  
I.M. Hernández, M. Blanco, F. Blanco, M.C. Herrera, Lorenzo Gil, J. García, G.  
Hermosa, S. Laso, Josefá, B. Montero, J.A. Perez, A. Pérez, J.C. Naya,  
V. Llera, J. A. Casas.

Concentración del público ante la Ermita de la soledad.

Traen a Jesús de la casa de Caifas.

## DRAMATIZACIÓN DEL VIA-CRUCIS

1ª Estación: (escenario de la Ermita).

Jesús es condenado a morir en la cruz.

2ª Estación: (a poco de iniciarse el recorrido).

Jesús camina, va hacia el calvario con la cruz a cuesta.

3ª Estación: (a 20 metros de lo anterior).

Jesús cae bajo el peso de la cruz.

4ª Estación: (ante la escalinata de la Iglesia).

Maria, la madre acompaña a Jesús en su dolor.

5ª Estación: (en la esquina de la Iglesia).

Simón de Cirene ayuda a Jesús a llevar la cruz.

6ª Estación: (ante la puerta de la Iglesia).

Una mujer, la Verónica limpia el rostro a Jesús.

7ª Estación: (a mitad de este tramo del llano la Virgen).

Jesús cae en tierra por segunda vez.

8ª Estación: (ante la embocadura de la c/ Médico Terrón).

Jesús consuela a las mujeres que lloran por él.

9ª Estación: (al iniciarse la subida al calvario).

Jesús cae por tercera vez.

10ª Estación: (Calvario).

Jesús llega al calvario y es despojado de sus vestiduras.

11ª Estación: (Calvario).

Jesús es clavado en la cruz.

izado de la cruz: SIETE PALABRAS.

12ª Estación: (calvario)

Jesús muere por nuestra salvación. Descendimiento de Jesús.

13ª Estación: (Calvario)

Jesús es descendido de la cruz y sepultado, en brazos de la Madre  
y Entierro.

14ª Estación: (en el paredón)

Jesús vence a la muerte y resucita con vida nueva.

AMBIENTACION SONORA. Termina el Via-Crucis.

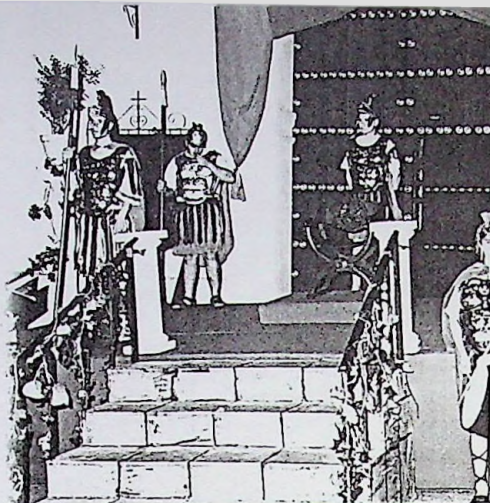

**ORGANIZA:**  
**COFRADIA DE LA VERA-CRUZ.**  
**COLABORAN:**  
**AYUNTAMIENTO Y UNIVERSIDAD**  
**POPULAR DE BARCARROTA**